WWW.CANARDS.COM VOL. 12 NO.1 AVRIL 2009

Bulletin du Regroupement des Sauvaginiers du Lac St-Pierre

LE BULLETIN DES SAUVAGINIERS

D'Autray Bas-Richelieu, Nicolet-Yamaska, Maskinongé

ALAIN DESMARAIS RÉCOMPENSÉ

Par Normand Gariépy

(De gauche à droite) Bertrand Pinard, président de la Régionale 17 de la Fédération québécoise des chasseurs et pêcheurs remet une magnifique lithographie illustrant des canards Branchus à Alain Desmarais, en compagnie de Jean-Guy Dupuis, responsable de la chasse contrôlée.

Le président du Regroupement des sauvaginiers (RS) du lac Saint-Pierre, Alain Desmarais, se voit décerner le titre de **BÉNÉVOLE DE L'ANNÉE** au sein de la Régionale 17-Centre-du-Québec de la Fédération québécoise des chasseurs et pêcheurs. Alain occupe le poste de président du RS lac Saint-Pierre depuis deux ans. Il est membre du RS lac Saint-Pierre depuis le tout début, soit il y a onze ans. Il est également membre, depuis huit ans, du Comité sauvagine de la Fédération québécoise des chasseurs et pêcheurs et membre de la Table de concertation des oiseaux migrateurs du Service canadien de la faune d'Environnement Canada. Alain est le responsable du vaste projet de restauration de la prairie de l'île de Grâce qui vise à restaurer une vaste prairie (plus de 100 hectares) en faveur de la nidification de la sauvagine. Il a été également le responsable du projet de restauration des habitats de la sauvagine à l'île Ronde. Tous les membres du conseil d'administration du RS lac Saint-Pierre tiennent à remercier Alain Desmarais pour tout le travail accompli et à le féliciter pour l'honneur qui lui a été récemment attribué.

Tirage spécial gratuit à l'achat de la carte de membre 2009

En renouvelant votre carte de membre ou en devenant membre du RS du lac Saint-Pierre vous êtes automatiquement admissible au tirage de trois prix prestigieux qui aura lieu le 5 juin prochain lors de notre Assemblée générale à Baie-du-Febvre :

1er prix : Forfait de chasse aux canards d'une journée pour deux personnes à la commune de Baie-du-Febvre.
Valeur de 500 $
www.canards.com

2e prix : Forfait de pêche au lac Saint-Pierre pour quatre personnes à la Pourvoirie du lac Saint-Pierre.
Valeur de 400 $
www.lacstpierre.com

3e prix : Appelants « full body » et appeau Grande Oie des neiges; de St-Lawrence Outfitters inc.
Valeur de 300 $
www.stlawrenceoutfitters.com

Les travaux ont débuté à l'Île de Grâce

Les travaux de labourage afin d'aménager sur l'île de Grâce une bande qui favorisera la nidification des canards ont débuté le 26 octobre 2008. Ces travaux préliminaires sont exécutés en collaboration avec Canards Illimités Canada (CIC) et financés en grande partie par Habitat Faunique Canada; ils totalisent 20 000 $ et seront terminés ce printemps. Ils se sont fort bien déroulés grâce à la collaboration de Jean-Guy Tellier, agriculteur de la Ferme des Îles de Saint-Ignace-de-Loyola. Le Regroupement des sauvaginiers discute présentement avec un agriculteur afin que des pratiques agricoles favorables à la sauvagine y soient effectuées prochainement. La culture de récoltes céréalières, accompagnée de travaux de labourage annuels, devrait produire un site d'alimentation insulaire. De telles pratiques agricoles en milieu insulaire n'existent pas actuellement dans le secteur de Saint-Ignace-de-Loyola. Nous tenons à remercier tout particulièrement André Michaud et Patrick Harbour, biologistes au sein de CIC, pour l'énorme travail réalisé.

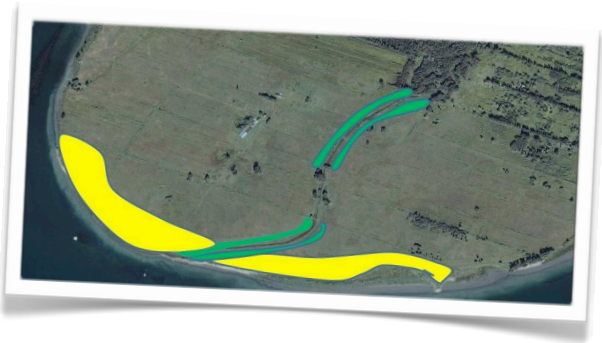

La zone propre à la nidification est située à l'extrémité sud de l'île de Grâce.

La MRC de Pierre-De Saurel participe au projet de conservation de la prairie de l'île de Grâce

Le directeur général de la MRC, Denis Boisvert, nous annonçait tout récemment : « La MRC de Pierre-De Saurel est heureuse de vous confirmer une contribution de 5 000 $ destinée au projet de conservation de la prairie de l'île de Grâce ». Le Regroupement des sauvaginiers du lac Saint-Pierre remercie l'ensemble des membres de la MRC de Pierre-De Saurel pour leur confiance.

CARTE DE MEMBRE - ABONNEMENT ET RENOUVELLEMENT

Vous désirez devenir membre ? ❑ Vous désirez renouveller votre carte de membre ? ❑

Coût : 10 $ / an ou 100 $ / membre à vie
Svp, faites parvenir votre chèque à l'ordre du ***Regroupement des Sauvaginiers du lac Saint-Pierre***

Nom : _____
Adresse : _____
Téléphone : _____ Courriel : _____

Postez ce coupon au Regroupement des Sauvaginiers du lac Saint-Pierre, 420, route Marie-Victorin, Baie-du-Febvre (Québec) J0G 1A0

Des demandes légitimes au SCF

Fédération québécoise
des chasseurs et pêcheurs

Depuis sa fondation, le Regroupement des sauvaginiers du lac Saint-Pierre est toujours actif au sein du comité sauvagine de la Fédération québécoise des chasseurs et pêcheurs. Voici **les principales demandes de modifications réglementaires 2009** adressées au Service canadien de la faune et telles que proposées par le Comité sauvagine et adoptées par le conseil d'administration de la Fédération québécoise des chasseurs et pêcheurs. (mettre le logo de la Fédération…je te le fais parvenir demain….)

I. Afin que le Canada atteigne et/ou maintienne sa part de 50 % de la récolte totale de canards noirs dans le cadre de la stratégie provisoire de gestion, il est proposé de demander au Service canadien de la faune **d'augmenter la limite de récolte de canards noirs à quatre** dans les districts de chasse favorables à une telle augmentation.

II. Il est proposé de demander au SCF **d'étudier et de documenter l'état actuel de la population de morillons** et de modifier la limite journalière à 4 oiseaux.

III. Il est proposé que la Fédécp maintienne sa position de demander **l'abolition de la règle qui impose la conservation d'une aile** à des fins d'identification des oiseaux migrateurs déplumés une fois que le chasseur est de retour à son domicile.

IV. Il est proposé de demander au SCF de modifier la réglementation afin qu'il soit **permis de tuer d'autres espèces que la Grande Oie des neiges** lorsqu'on chasse celle-ci à l'aide d'un enregistrement d'appel électronique.

V. Il est proposé de demander au SCF de modifier la réglementation afin de permettre aux chasseurs **d'utiliser des appelants d'Oies des neiges en phase bleue** lorsqu'un enregistrement d'appel est utilisé pour la chasse à la Grande Oie des neiges, tel que cela est permis dans certains districts de chasse de l'ouest du Canada, autant pour la chasse d'automne que pour la récolte de conservation printanière.

VI. Il est proposé de demander au SCF de modifier la réglementation afin de permettre **l'utilisation de tous genres d'appelants, motorisés ou non,** lorsqu'un enregistrement d'appel est utilisé pour la chasse à la Grande Oie des neiges, autant pour la chasse d'automne que pour la récolte de conservation printanière.

La Baie Lavallière…quelques constats récents après études

-Réduction de l'abondance de poissons de -40%
-Espèces le plus fortement touchées : la barbotte brune -73% et la carpe allemande -93%
-Détérioration de la santé des perchaudes et des barbottes brunes
-Détérioration de la santé des ouaouarons
-Présence d'anomalie sur les poissons
-Seulement 42 couvées de canards

Il faut bien constaté que le Regroupement des sauvaginiers du lac Saint-Pierre a eu bien raison de sonner l'alarme sur l'état de santé de la Baie Lavallière en 2005. Heureusement, d'importants travaux de restauration sont actuellement en planification !!!

Bonne participation au Salon plein air, chasse et pêche de Trois-Rivières

(De gauche à droite) Alec Delage de la Pourvoirie du lac Saint-Pierre, François Bergeron, trésorier du RS lac Saint-Pierre, et David Roy de St-Lawrence Outfitters, sont les commanditaires du tirage spécial lié à l'achat de la carte de membre.

Le Regroupement était présent au Salon plein air, chasse et pêche tenu à Trois-Rivières du 2 au 5 avril dernier. Le responsable de notre stand, Claude Boissonneault, tient à remercier tous les membres du conseil d'administration qui ont collaboré à la réussite de l'événement. Plus de 190 personnes ont participé au tir de chasse aux canards sur ordinateur. L'activité nous a permis d'amasser plus de 1 200 $ au profit de l'association. Claude remercie tout spécialement H. Auger Automobiles de Nicolet (www.augerautomovile.com) pour sa commandite.

Un mot du trésorier

Je m'adresse à vous afin de vous rappeler certaines actions accomplies et entreprises par le RS pour vous et la sauvagine :

Nous vous représentons là où on parle sauvagine;

Nous sommes à la table de concertation sur les oiseaux migrateurs où on discute de la réglementation fédérale;

Nous siégeons au comité sauvagine de la Fédération québécoise des chasseurs et pêcheurs;

Nous veillons à faire respecter le plan de chasse à la sauvagine du lac St-Pierre rédigé par le gouvernement du Québec qui vise principalement à conserver 50 % du territoire en accès libre, objectif déjà atteint;

Nous travaillons à revitaliser la prairie de l'île de Grâce pour protéger la qualité de nos chasses et pour la assurer la prospérité de notre gibier tout en améliorant l'environnement;

Un chaland de 18 pieds de largeur et 50 pieds de longueur nécessaire à la traversée de la machinerie agricole sur l'île de Grâce a été acquis;

Nous avons fait connaître notre position sur la sauvegarde de la baie Lavallière à la suite de plusieurs démarches auprès des organismes concernés; des études ont été menées et des travaux seront réalisés dans un avenir rapproché;

La commune de Baie du Febvre est aussi dans la mire, des travaux sont présentement exécutés;

De plus, nous pensons aux jeunes qui sont notre relève. Nous leur offrons un programme Relève intéressant qui inclut des cours de maniement des armes à feux, le tir aux pigeons d'argile, le bagage de canards et une initiation à la chasse; les fusils, cartouches et pigeons d'argiles sont fournis gratuitement.

N'oubliez pas de nous faire part de vos commentaires sur nos actions et de renouveler votre adhésion au RS lac Saint-Pierre.

François Bergeron
Trésorier et responsable du programme Relève

Publié par le Regroupement des sauvaginiers du lac Saint-Pierre
www.canards.com

Rédaction : Normand Gariépy
Production : Michel et Mathieu Marano